

NAŘÍZENÍ
Kraje Vysočina
ze dne 28. července 2015
č. 4/2015

o zřízení přírodní památky Rybníky u Rudolce a jejího ochranného pásma

Rada Kraje Vysočina vydává v souladu s § 7 a § 59 odst. 1 písm. k) zákona č. 129/2000 Sb., o krajích (krajské zřízení), ve znění pozdějších předpisů, a dle § 77a odst. 2 zákona č. 114/1992 Sb., o ochraně přírody a krajiny, ve znění pozdějších předpisů (dále také zákon o ochraně přírody), toto nařízení kraje:

Čl. 1

Vymezení přírodní památky a jejího ochranného pásma

- (1) Zřizuje se přírodní památka Rybníky u Rudolce (dále jen „přírodní památka“).
- (2) Přírodní památka se rozkládá na území Kraje Vysočina, v katastrálním území Rudolec. Hranice přírodní památky se stanoví uzavřenými geometrickými obrazci s přímými stranami, jejichž vrcholy jsou určeny souřadnicemi jednotné trigonometrické sítě katastrální¹. Seznam souřadnic vrcholů geometrických obrazců tak, jak jdou v obrazcích za sebou, je uveden v příloze č. 1 k tomuto nařízení.
- (3) Ochranné pásmo přírodní památky se rozkládá na území Kraje Vysočina, v katastrálním území Rudolec. Hranice ochranného pásma přírodní památky se stanoví dvěma uzavřenými geometrickými obrazci s přímými stranami, jejichž vrcholy jsou určeny souřadnicemi jednotné trigonometrické sítě katastrální¹. Seznam souřadnic vrcholů geometrických obrazců tak, jak jdou v obrazcích za sebou, je uveden v příloze č. 2 k tomuto nařízení.
- (4) Orientační grafické znázornění území přírodní památky a jejího ochranného pásma je uvedeno v příloze č. 3 k tomuto nařízení.

Čl. 2

Předmět ochrany

Předmětem ochrany přírodní památky jsou:

- a) rybníky s výskytem vzácné vegetace letněných rybníků a navazující mokřadní a rašelinné biotopy;
- b) populace významných druhů rostlin, především puchýřky útlé (*Coleanthus subtilis*), a živočichů, především obojživelníků;
- c) typy přírodních stanovišť a druhy, pro které byla jiným právním předpisem² vyhlášena evropsky významná lokalita CZ0614052 Rybníky u Rudolce a které se nacházejí na území přírodní památky.

Čl. 3

Bližší ochranné podmínky

Jen se souhlasem příslušného orgánu ochrany přírody lze v přírodní památce:

- a) povolovat a umisťovat nové stavby, provádět terénní úpravy,
- b) měnit druh a/nebo způsob využití pozemků³,

¹ Nařízení vlády č. 430/2006 Sb., o stanovení geodetických referenčních systémů a státních mapových děl závazných na území státu a zásadách jejich používání, ve znění pozdějších předpisů.

² Nařízení vlády č. 318/2013 Sb., ve znění pozdějších předpisů

³ ve smyslu § 80 odst. 1 zákona č. 183/2006 Sb., o územním plánování a stavebním řádu (stavební zákon) a § 2 odst. 3 a § 6 zákona č. 344/1992 Sb., o katastru nemovitostí České republiky (katastrální zákon), ve znění pozdějších předpisů

- c) provádět zásahy do litorálních porostů, úpravy dna a břehů, včetně odbahňování,
- d) měnit vodní režim, manipulovat s vodní hladinou,
- e) provozovat rybníkářství⁴ včetně aplikace závadných látek⁵,
- f) obnovovat luční porosty, hospodařit na pozemcích způsobem vyžadujícím intenzivní technologie,
- g) zřizovat myslivecká zařízení (krmeliště, vnadiště, újediště a slaniska); vypouštět a krmit divoké a polodivoké kachny,
- h) zakládat skládky či úložiště jiných materiálů, a to i přechodně.

Čl. 4

Činnosti a zásahy vázané na předchozí souhlas orgánu ochrany přírody v ochranném pásmu

Jen se souhlasem příslušného orgánu ochrany přírody lze v ochranném pásmu přírodní památky:

- a) měnit druh a/nebo způsob využití pozemků⁶,
- b) měnit vodní režim,
- c) obnovovat luční porosty, hospodařit na pozemcích způsobem vyžadujícím intenzivní technologie,
- d) zřizovat myslivecká zařízení (krmeliště, vnadiště, újediště a slaniska),
- e) zakládat skládky či úložiště jiných materiálů, a to i přechodně.

Čl. 5

Závěrečná ustanovení

- (1) Nedílnou součástí tohoto nařízení jsou:
 - a) Příloha č. 1 – Seznam souřadnic jednotné trigonometrické sítě katastrální (S-JTSK) jednotlivých vrcholů geometrických obrazců, kterými jsou stanoveny hranice přírodní památky Rybníky u Rudolce.
 - b) Příloha č. 2 – Seznam souřadnic jednotné trigonometrické sítě katastrální (S-JTSK) jednotlivých vrcholů geometrických obrazců, kterými jsou stanoveny hranice ochranného pásma přírodní památky Rybníky u Rudolce.
 - c) Příloha č. 3 – Orientační grafické znázornění území přírodní památky Rybníky u Rudolce a jejího ochranného pásma.
- (2) Toto nařízení kraje nabývá účinnosti patnáctým dnem následujícím po vyhlášení ve Věstníku právních předpisů Kraje Vysočina.

V Jihlavě dne 28. července 2015

.....
MUDr. Jiří Běhounek v.r.
 hejtman Kraje Vysočina

.....
Ing. Vladimír Novotný v.r.
 náměstek hejtmána Kraje Vysočina

⁴ ve smyslu zákona č. 99/2004 Sb., o rybníkářství, výkonu rybářského práva, rybářské strážní, ochraně mořských rybolovných zdrojů a o změně některých zákonů, ve znění pozdějších předpisů

⁵ závadné látky dle § 39 odst. 1 zákona č. 254/2001 Sb., vodní zákon, ve znění pozdějších předpisů

⁶ Ve smyslu § 80 odst. 1 zákona č. 183/2006 Sb., o územním plánování a stavebním řádu (stavební zákon) a § 2 odst. 3 a § 6 zákona č. 344/1992 Sb., o katastru nemovitostí České republiky (katastrální zákon), ve znění pozdějších předpisů

Příloha č. 1 k nařízení Kraje Vysočina č. 4/2015

Seznam souřadnic jednotné trigonometrické sítě katastrální (S-JTSK) jednotlivých vrcholů geometrických obrazců, kterými jsou stanoveny hranice přírodní památky Rybníky u Rudolce

Geometrický obrazec č. 1

číslo bodu	souřadnice Y (m)	souřadnice X (m)	pořadí bodu v obrazci
743453002010035	650030.19	1123655.52	1
743453002330052	650029.30	1123619.25	2
743453002330051	650003.48	1123607.21	3
743453002330050	649985.76	1123599.39	4
743453002010232	649952.35	1123590.00	5
743453002010283	649929.74	1123595.37	6
743453002330058	649902.42	1123584.09	7
743453002330059	649878.41	1123559.72	8
743453000300030	649877.82	1123541.33	9
743453001330161	649880.10	1123523.53	10
743453001330160	649871.28	1123509.91	11
743453002010416	649867.72	1123508.78	12
743453002010421	649863.86	1123507.55	13
743453001330159	649847.50	1123502.34	14
743453001330158	649829.94	1123489.53	15
743453001330157	649812.38	1123514.74	16
743453001330156	649787.17	1123546.56	17
743453001330155	649762.37	1123563.62	18
743453001330154	649730.35	1123590.55	19
743453001330153	649723.73	1123589.13	20
743453002010711	649718.42	1123587.82	21
743453002010695	649726.51	1123631.99	22
743453002010648	649751.61	1123694.18	23
743453002010584	649778.08	1123742.63	24
743453002010534	649795.33	1123751.16	25
743453000300084	649797.90	1123753.62	26
743453000300083	649800.66	1123755.15	27
743453001330265	649804.91	1123753.36	28
743453002010437	649853.85	1123736.39	29
743453001330172	649901.50	1123724.29	30
743453002010143	649985.42	1123727.98	31
743453002010057	650018.89	1123725.32	32
743453001330254	650028.80	1123722.54	33
743453001330258	650057.42	1123701.88	34
743453001330257	650051.94	1123683.46	35

Geometrický obrazec č. 2

číslo bodu	souřadnice Y (m)	souřadnice X (m)	pořadí bodu v obrazci
743453002330048	649407.38	1123452.24	1
743453002330037	649372.34	1123456.93	2
743453002330038	649365.09	1123433.50	3
743453002330039	649367.84	1123411.79	4
743453002330040	649340.58	1123391.71	5
743453002330041	649323.92	1123385.59	6

743453002330047	649314.00	1123385.06	7
743453002330042	649258.85	1123382.11	8
743453002330043	649205.14	1123377.09	9
743453002330044	649175.15	1123355.13	10
743453002330045	649152.99	1123356.23	11
743453002330046	649132.12	1123365.42	12
743453000170010	649106.68	1123377.69	13
743453002011710	649097.45	1123392.14	14
743453002011712	649096.54	1123393.57	15
743453000170009	649079.08	1123420.91	16
743453000170008	649054.37	1123471.09	17
743453002011757	649050.89	1123477.62	18
743453002011733	649073.16	1123497.32	19
743453002011723	649086.60	1123507.39	20
743453002011726	649084.85	1123509.79	21
743453002011765	649034.99	1123582.17	22
743453002330032	649012.11	1123605.24	23
743453002011774	649011.54	1123616.76	24
743453002011767	649028.31	1123619.37	25
743453002330033	649044.24	1123633.47	26
743453002330034	649101.13	1123626.53	27
743453002330035	649113.99	1123633.20	28
743453002330036	649189.87	1123583.74	29
743453002011549	649199.03	1123590.51	30
743453002011460	649283.08	1123653.37	31
743453002011441	649307.53	1123620.57	32
743453002011422	649327.88	1123569.39	33
743453002011403	649346.34	1123548.29	34
743453002011379	649361.10	1123528.01	35
743453002011364	649370.75	1123515.75	36
743453002011356	649377.11	1123484.92	37
743453002011326	649397.12	1123470.59	38

Příloha č. 2 k nařízení Kraje Vysočina č. 4/2015

Seznam souřadnic jednotné trigonometrické sítě katastrální (S-JTSK) jednotlivých vrcholů geometrických obrazců, kterými jsou stanoveny hranice ochranného pásma přírodní památky Rybníky u Rudolce

Geometrický obrazec č. 1

číslo bodu	souřadnice Y (m)	souřadnice X (m)	pořadí bodu v obrazci
743453002003596	650207.96	1123723.73	1
743453002330057	650218.50	1123707.17	2
743453002330056	650169.21	1123724.52	3
743453002330060	650147.51	1123724.61	4
743453002330055	650145.69	1123724.62	5
743453002330054	650106.88	1123706.35	6
743453002330053	650063.01	1123679.90	7
743453002330061	650061.61	1123678.86	8
743453002010035	650030.19	1123655.52	9
743453001330257	650051.94	1123683.46	10
743453001330258	650057.42	1123701.88	11
743453001330254	650028.80	1123722.54	12
743453002010057	650018.89	1123725.32	13
743453002010143	649985.42	1123727.98	14
743453002010051	650021.56	1123749.46	15
743453002010055	650019.80	1123789.09	16
743453002003956	650072.21	1123806.43	17
743453002003947	650075.54	1123807.46	18
743453002003928	650086.68	1123807.96	19
743453002003898	650098.65	1123808.21	20
743453002003887	650102.28	1123808.28	21
743453002003819	650123.55	1123786.36	22
743453002003758	650148.97	1123764.09	23
743453002003694	650171.45	1123748.51	24

Geometrický obrazec č. 2

číslo bodu	souřadnice Y (m)	souřadnice X (m)	pořadí bodu v obrazci
743453002011042	649575.53	1123277.18	1
743453002011113	649543.96	1123239.45	2
743453002330049	649418.10	1123267.61	3
743453002011333	649392.03	1123295.34	4
743453002011377	649363.70	1123313.14	5
743453002011397	649349.62	1123335.77	6
743453002011415	649336.84	1123377.55	7
743453002330047	649314.00	1123385.06	8
743453002330041	649323.92	1123385.59	9
743453002330040	649340.58	1123391.71	10
743453002330039	649367.84	1123411.79	11
743453002330038	649365.09	1123433.50	12
743453002330037	649372.34	1123456.93	13
743453002330048	649407.38	1123452.24	14
743453002011304	649410.94	1123445.87	15
743453002011261	649441.10	1123388.57	16
743453002011237	649458.66	1123374.67	17

743453002011207	649480.86	1123351.12	18
743453002011141	649524.50	1123304.81	19
743453002011099	649550.20	1123277.54	20
743453002011085	649556.92	1123281.13	21

Příloha č. 3 k nařízení Kraje Vysočina č. 4/2015

Orientační grafické znázornění území přírodní památky Rybníky u Rudolce a jejího ochranného pásma

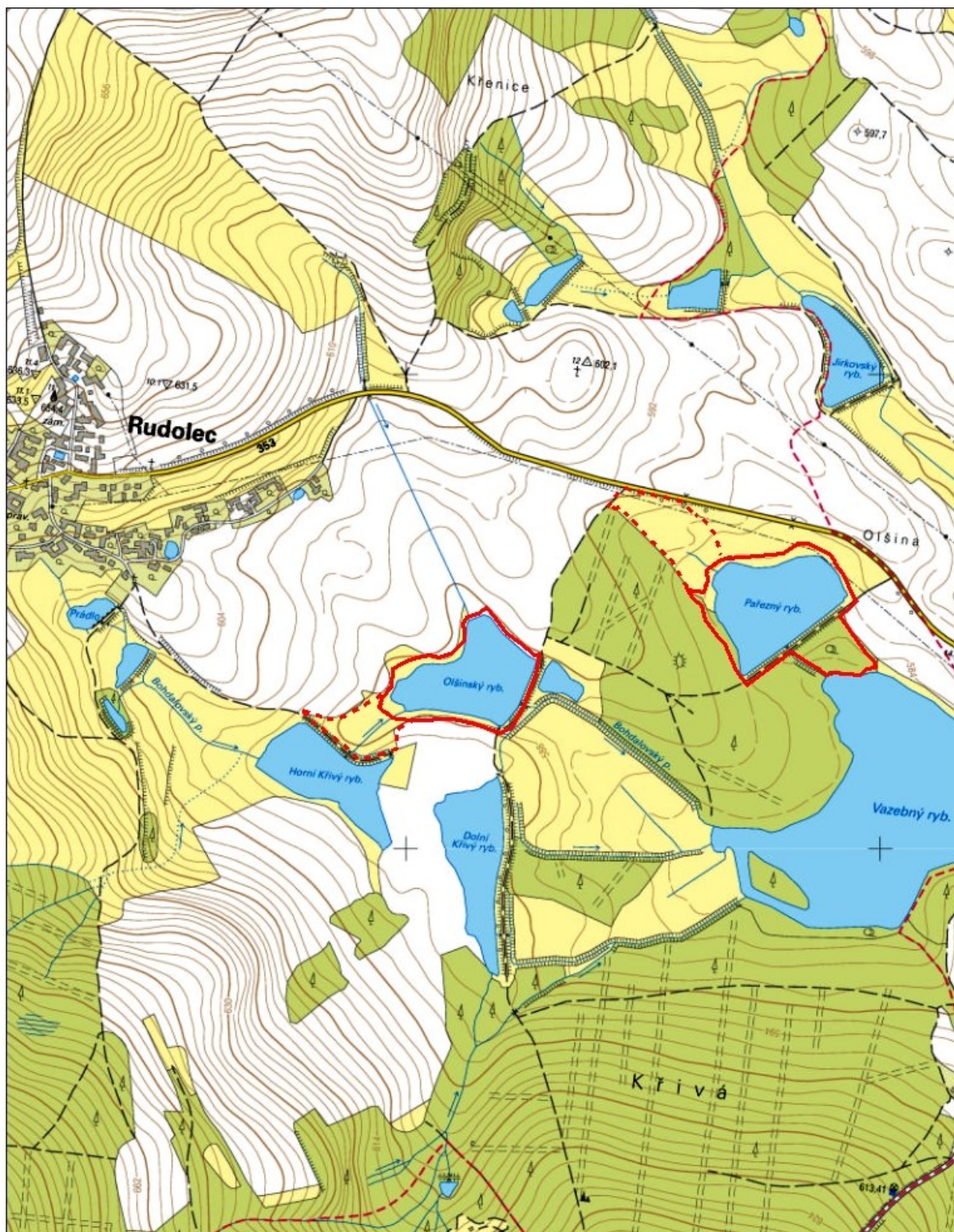

Legenda

- hranice přírodní památky Rybníky u Rudolce
- - - hranice ochranného pásma přírodní památky Rybníky u Rudolce



1:10 000

Datové zdroje:
Data © GIS Kraje Vysočina, 2015
Podkladová data © ČZÚK